

LA PHOTO DU MOIS DE SEPTEMBRE 2016 .....ISA

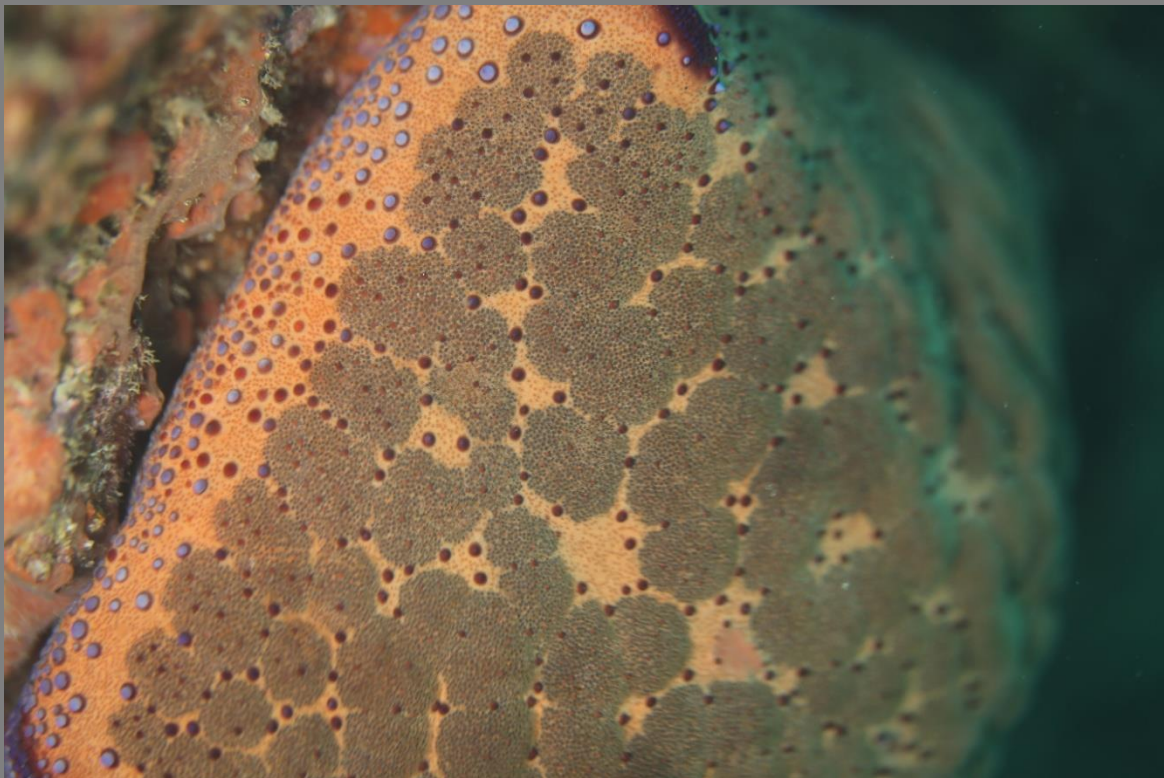

# **l'étoile de mer coussin**



*Culcita novaeguineae*

Malgré son aspect en coussin, il s'agit bien d'une étoile de mer, même si elle n'a rien de l'aspect standard de l'étoile !

Elle fait partie des échinodermes ( classe des astéridés ) que l'on peut trouver en Indo-pacifique entre 1 et 30 m de profondeur .

C'est un animal massif de 30 cm de diamètre et 15 cm d'épaisseur dont les bras ne sont pas, ou très peu développés, de couleur variable, ici beige tâcheté.

C'est sa face orale qui lui permet de s'accrocher au tombant. Elle se nourrit des animaux qui encroutent le tombant. Elle se déplace peu...



A chaque extrémité, on retrouve comme chez toute étoile de mer, une zone plus foncée qui est sensible à la lumière : la tâche oculaire.

